

Πρόγραμμα LIFE IP ΠΑΝΔΩΤΕΙΡΑ ΔΡΑΣΗ Ε.2.1: Δραστηριότητα 1

«Ευαισθητοποίηση και πληροφόρηση
ενδιαφερόμενων φορέων»

ΔΙΚΤΥΟ NATURA 2000- Τι είναι;

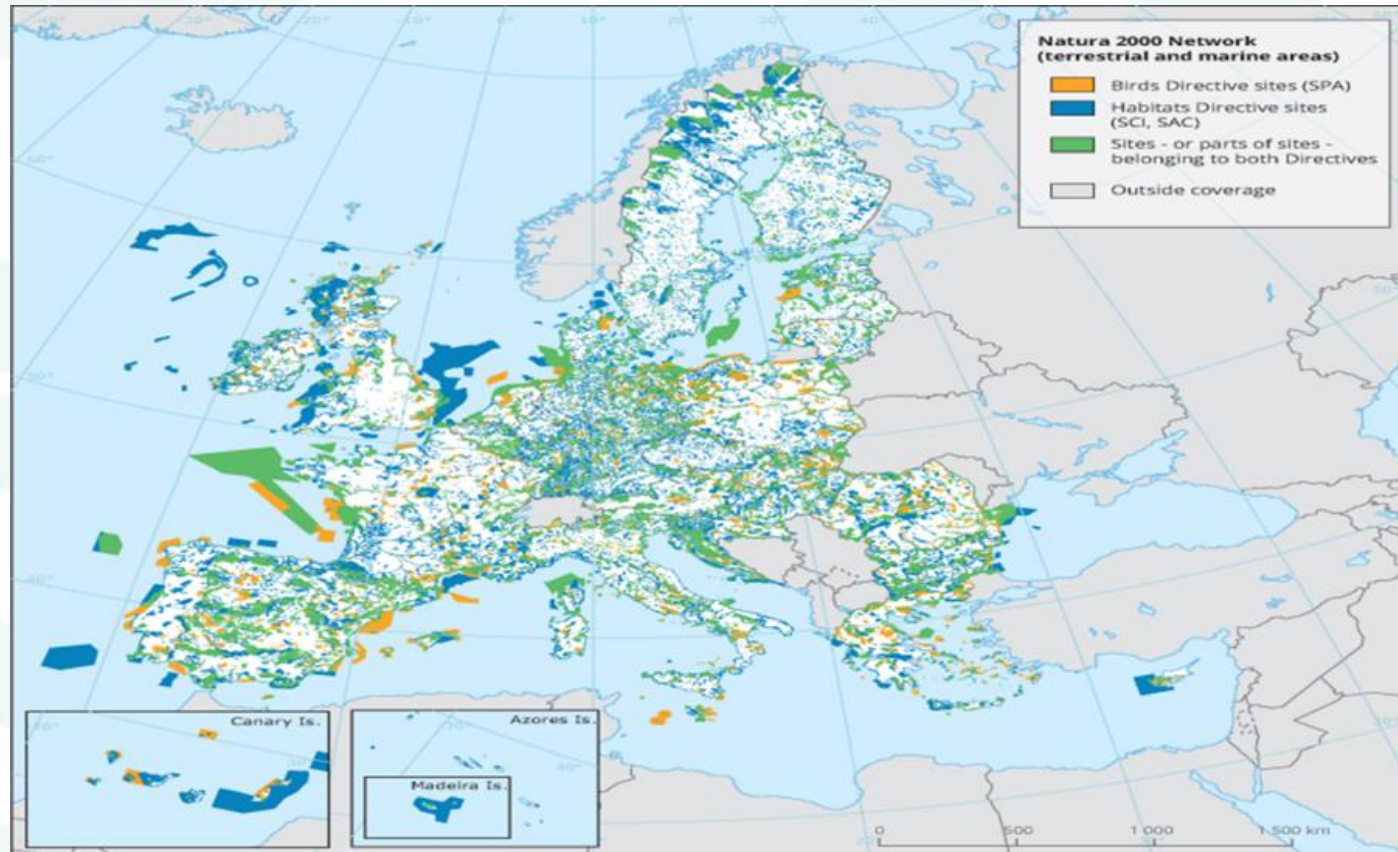

ΔΙΚΤΥΟ NATURA 2000

Το Δίκτυο Natura 2000 δεν είναι απλώς ένα δίκτυο φυσικών προστατευόμενων περιοχών.

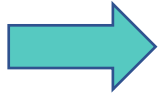

Αναγνωρίζει ότι **οι άνθρωποι και η φύση αποδίδουν καλύτερα όταν συνεργάζονται.**

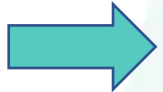

Δεν αποκλείει οικονομικές δραστηριότητες, αλλά **διασφαλίζει τη συμβατότητα** των ανθρώπινων δραστηριοτήτων με την προστασία πολύτιμων ειδών και οικοτόπων.



Δεν αποκλείει, αλλά αντιθέτως ενθαρρύνει τις βιώσιμες μορφές δασοκομίας, αλιείας, γεωργίας και τουρισμού.



ΔΙΚΤΥΟ NATURA 2000 ΣΤΗ ΚΥΠΡΟ

- ❑ Αποτελείται από **63** καθορισμένες περιοχές και **4** προτεινόμενες
- ❑ Καλύπτει περίπου το **30%** της χερσαίας έκτασης της χώρας.
- ❑ **39** Τόποι Κοινοτικής Σημασίας/Ειδικές Ζώνες Διατήρησης (ΕΖΔ/ΤΚΣ)
- ❑ **32** Ζώνες Ειδικής Προστασίας (ΖΕΠ)
- ❑ **6** περιοχές είναι ταυτόχρονα ΤΚΣ και ΖΕΠ

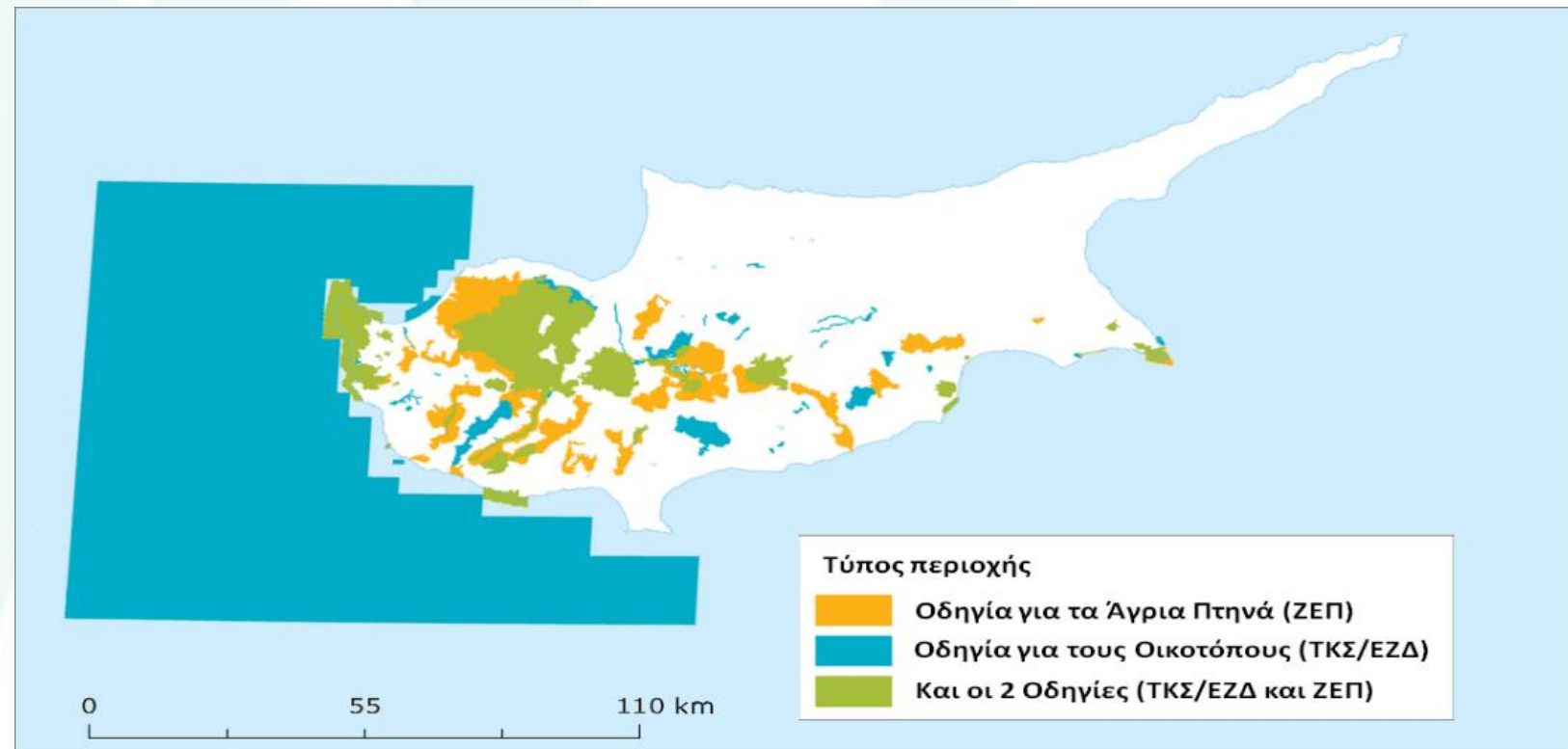

ΥΠΗΡΕΣΙΕΣ ΔΙΚΤΥΟΥ NATURA 2000

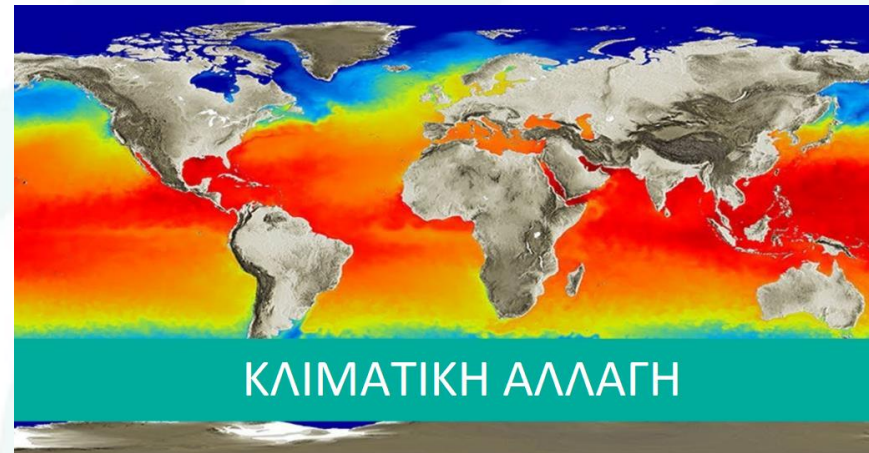
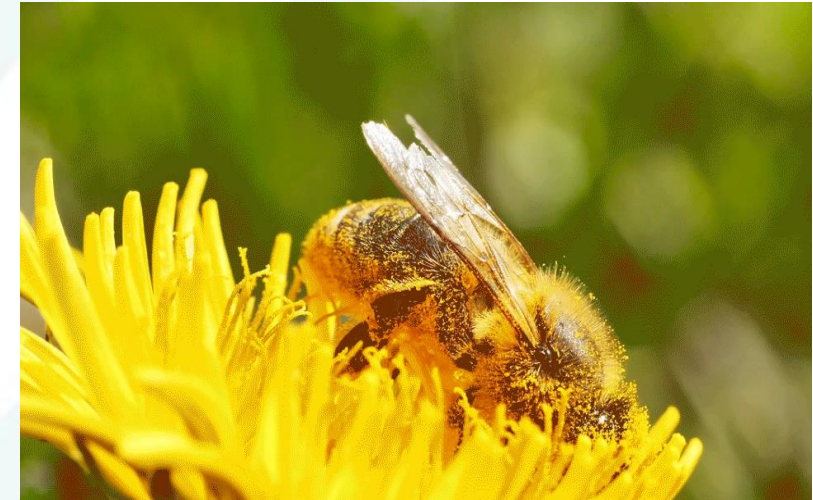
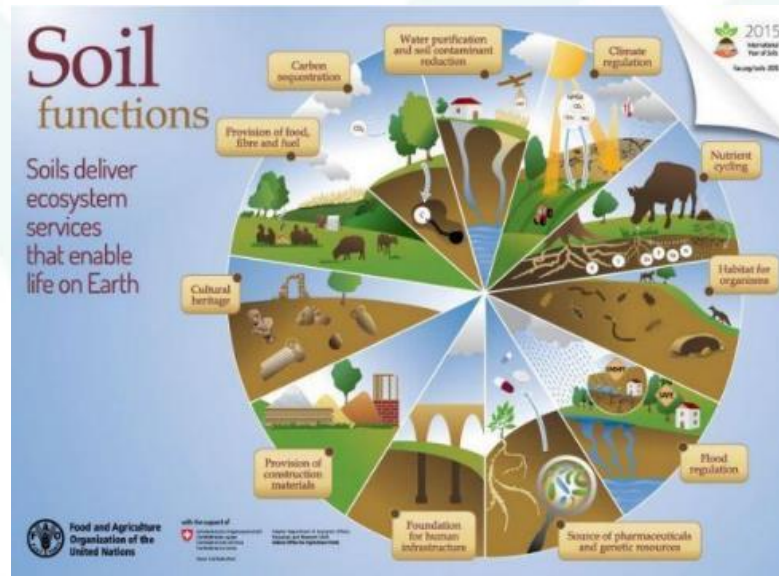

ΠΑΝΔΩΤΕΙΡΑ

ΠΑΝΔΩΤΕΙΡΑ - LIFE18 IPE/CY/000006 IP Physis

- ❑ Στόχος: Το έργο LIFE Πανδώτειρα στοχεύει στη βελτίωση του καθεστώτος διατήρησης ειδών και οικοτόπων Ευρωπαϊκού Ενδιαφέροντος, μέσω Δράσεων στο σύνολο του Δικτύου Natura 2000 στην Κύπρο.
- ❑ Το έργο περιλαμβάνει ενέργειες που επηρεάζουν ολόκληρο το δίκτυο και άλλες δράσεις που επηρεάζουν ορισμένα είδη και οικοτόπους μέσα σε 35 περιοχές Natura 2000.

Συνολικές Επιλέξιμες Δαπάνες: 16,996,979 €

Διάρκεια: 10 χρόνια

Έναρξη: 10/07/2019

Λήξη: 31/10/2029

ΠΑΝΔΩΤΕΙΡΑ - LIFE18 IPE/CY/000006 IP Physis

Συντονιστής του έργου:



Εταίροι:

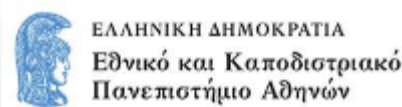

ΠΑΝΔΩΤΕΙΡΑ - LIFE18 IPE/CY/000006 IP Physis

Γιατί είναι απαραίτητο το ΠΑΝΔΩΤΕΙΡΑ

- ❑ Για την αποτελεσματική εφαρμογή των διατάξεων της Ευρωπαϊκής Οδηγίας Οικοτόπων.
- ❑ Για την ενίσχυση των γνώσεων μας.
- ❑ Για την αντιμετώπιση πιέσεων και απειλών της φύσης και της βιοποικιλότητα, ιδίως από οικιστική/εμπορική και τουριστική ανάπτυξη.
- ❑ Για την αλλαγή της τρέχουσας δομής στη διαχείριση του δικτύου Natura 2000 σε πιο συγκεντρωτικό σύστημα πιο κοντά στο τοπικό πληθυσμό.
- ❑ Για τη διαχείριση δραστηριοτήτων σε ιδιωτική γη του δικτύου Natura 2000 με σκοπό την προστασία των οικοτόπων και των ειδών αλλά και τη συμμετοχή των χρηστών/ιδιοκτητών γης.
- ❑ Για την αλλαγή των τυχόν αρνητικών αντιλήψεων του κοινού για το δίκτυο Natura 2000.
- ❑ Για την αντιμετώπιση του ζητήματος των εισβλητικών ξένων ειδών.
- ❑ Για την βελτίωση των γνώσεων σχετικά με τις οικοσυστημικές υπηρεσίες.

Διαχωρισμός περιοχών Natura 2000 σε 15 συμπλέγματα (clusters)

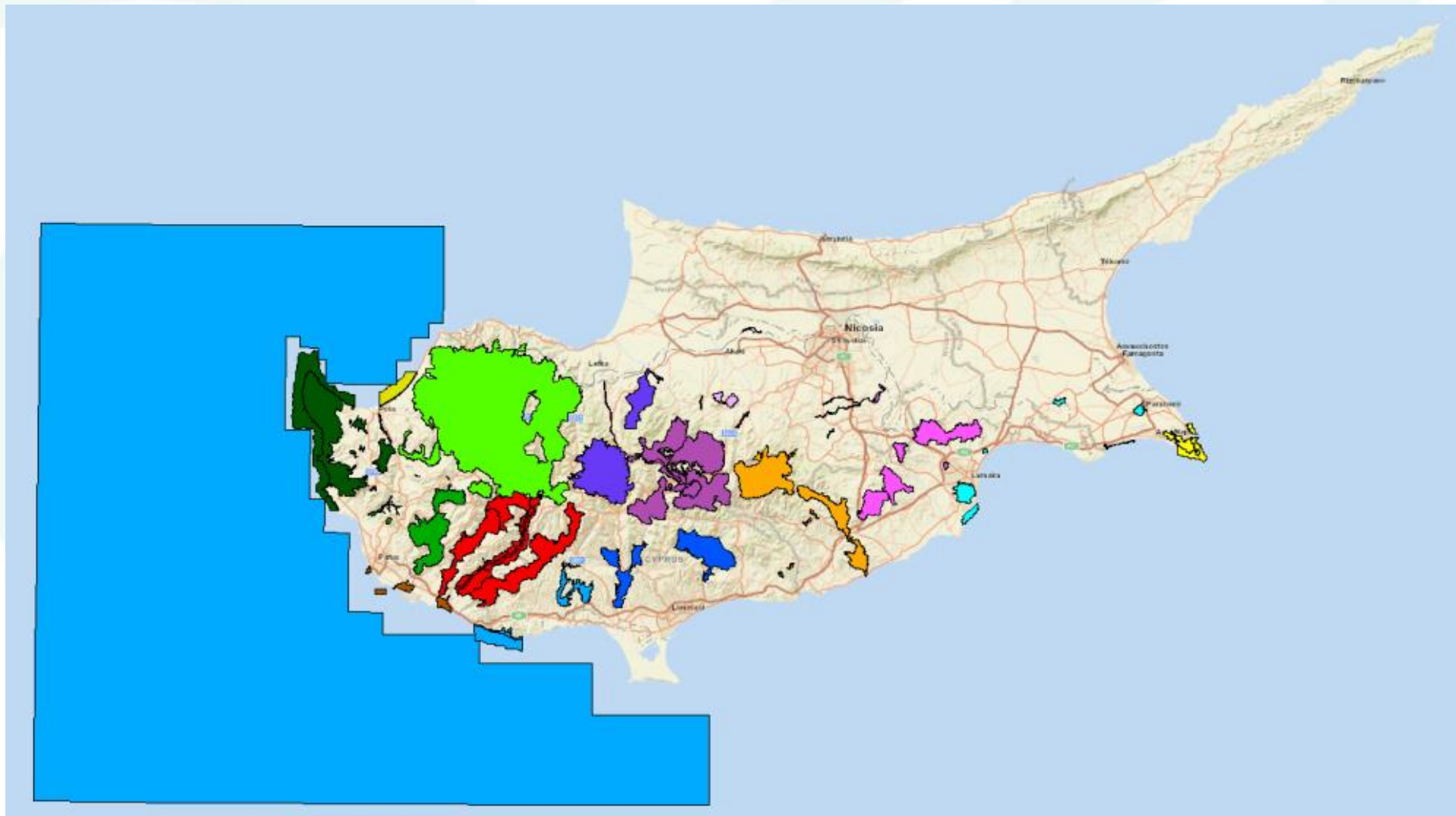

Σύμπλεγμα (cluster) 15

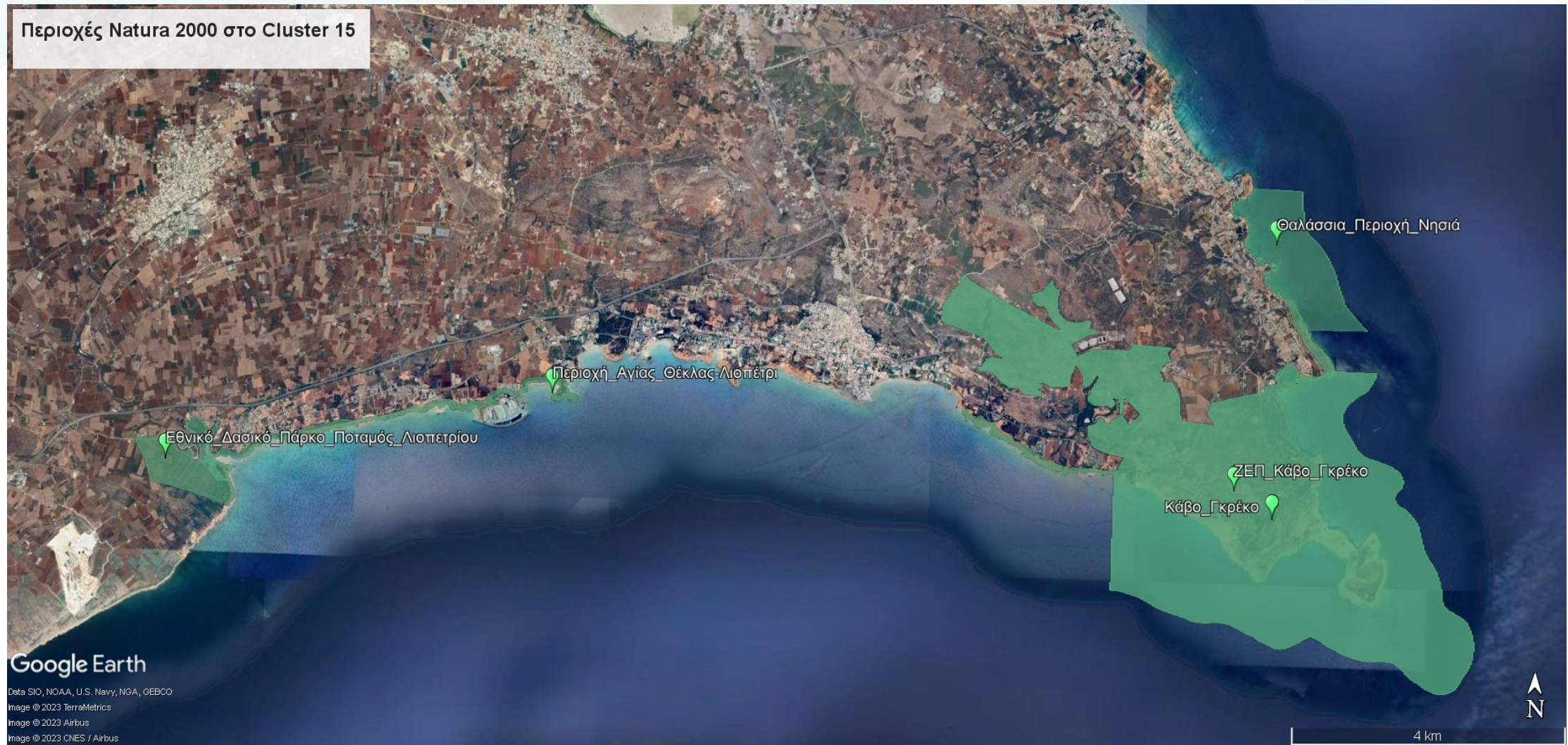

ΕΖΔ Εθνικό Δασικό Πάρκο Ποταμός Λιοπετρίου



Δήμοι/Κοινότητες
Λιοπέτρι
Ξυλοφάγου
Σωτήρα

Έκταση:
74.54 ha
(0.74 km²)

Οικότοποι καθορισμού: Εθνικό Δασικό Πάρκο Ποταμός Λιοπετρίου

- 1210 Μονοετής βλάστηση της παλιρροιακής ζώνης
- 1240 Απόκρημνες βραχώδεις ακτές της Μεσογείου με βλάστηση (με ενδημικά *Limonium* spp.)
- 2110 Πρωτογενείς κινούμενες θίνες
- 3170 *Μεσογειακά εποχικά τέλματα
- 5210 Δενδροειδή *Matorrals* με *Juniperus* spp
- 5420 Φρύγανα με *Sarcopoterium spinosum* (Cisto-Micromerietea)



Είδη καθορισμού: Εθνικό Δασικό Πάρκο Ποταμός Λιοπετρίου



Ρινόλοφος του Blasius (Blasius's Horseshoe Bat/*Rhinolophus blasii*)



Νανορινόλοφος (Lesser Horseshoe Bat/*Rhinolophus hipposideros*)



Greater horseshoe bat (*Rhinolophus ferrumequinum*)



Πτερυγονυχτερίδα (*Miniopterus schreibersii*)



Myotis blythii



Crepis pusilla

ΖΕΠ Περιοχή Αγίας Θέκλας - Λιοπέτρι



Κοινότητες
Λιοπέτρι
Σωτήρα (Αμμοχώστου)
Αγία Νάπα

Έκταση
69.83ha
(0.698km²)

Είδη καθορισμού: Περιοχή Αγίας Θέκλας - Λιοπέτρι



ΕΖΔ Θαλάσσια Περιοχή Νησιά



Δήμοι/Κοινότητες
Παραλίμνι

Έκταση
191.01 ha
(1.91 km²)

Οικότοποι καθορισμού: Θαλάσσια Περιοχή Νησιά

1120*: Εκτάσεις θαλάσσιας βλάστησης με *Posidonia* (*Posidonium oceanicae*)

1170: Ύφαλοι



ΖΕΠ Περιοχή Κάβο Γκρέκο



Κοινότητες
Αγία Νάπα
Παραλίμνι

Έκταση
1911.13 ha
(19.11 km²)

Είδη καθορισμού ΖΕΠ Κάβο Γκρέκο

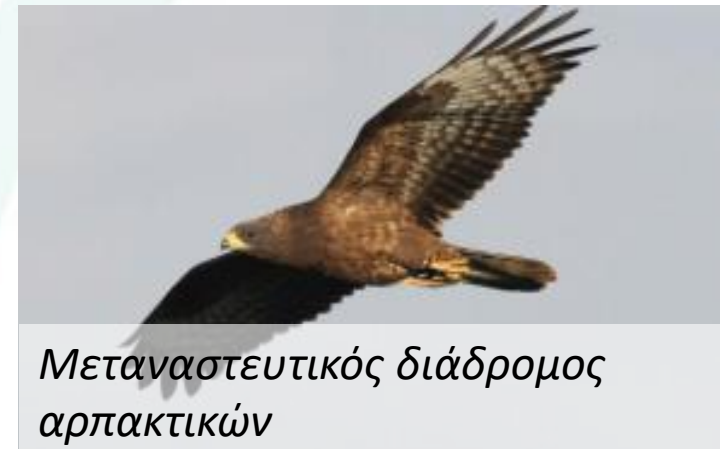

ΕΖΔ Περιοχή Κάβο Γκρέκο



Κοινότητες
Αγία Νάπα
Παραλίμνι

Έκταση
1875.86 ha
(18.76 km²)

Είδη καθορισμού: Κάβο Γκρέκο



Μεσογειακή φώκια
(*Monachus monachus*)



Ρινοδέλφιο
(*Tursiops truncatus*)



Myotis blythii

Οικότοποι καθορισμού: Κάβο Γκρέκο

1110: Αμμοσύρσεις που καλύπτονται συνεχώς από θαλάσσιο νερό μικρού βάθους

1120*: Εκτάσεις θαλάσσιας βλάστησης με *Posidonia* (*Posidonium oceanicae*)

1170: Ύφαλοι

1210: Μονοετής βλάστηση μεταξύ των ορίων πλημμυρίδας και άμπωτης

1240: Απόκρημνες βραχώδεις ακτές με βλάστηση στη Μεσόγειο με ενδημικά *Limonium* spp

3170*: Μεσογειακά εποχιακά τέλματα

5210: Δενδροειδή Mattorals με *Juniperus* spp.

5220*: Δενδροειδή Mattorals με *Zyziphus*

5420: Φρύγανα με *Sarcopoterium spinosum* (*Cisto-Micromerietea*)

6220*: Ψευδοστέπα με αγροστώδη και μονοετή φυτά από Thero-Brachypodieta

8330: Θαλάσσια σπήλαια εξ' ολοκλήρου ή κατά το ήμισυ κάτω από την επιφάνεια της θάλασσας



ΓΙΑ ΝΑ ΜΑΘΑΙΝΕΤΕ ΤΑ ΝΕΑ ΜΑΣ

<https://pandoteira.cy/>

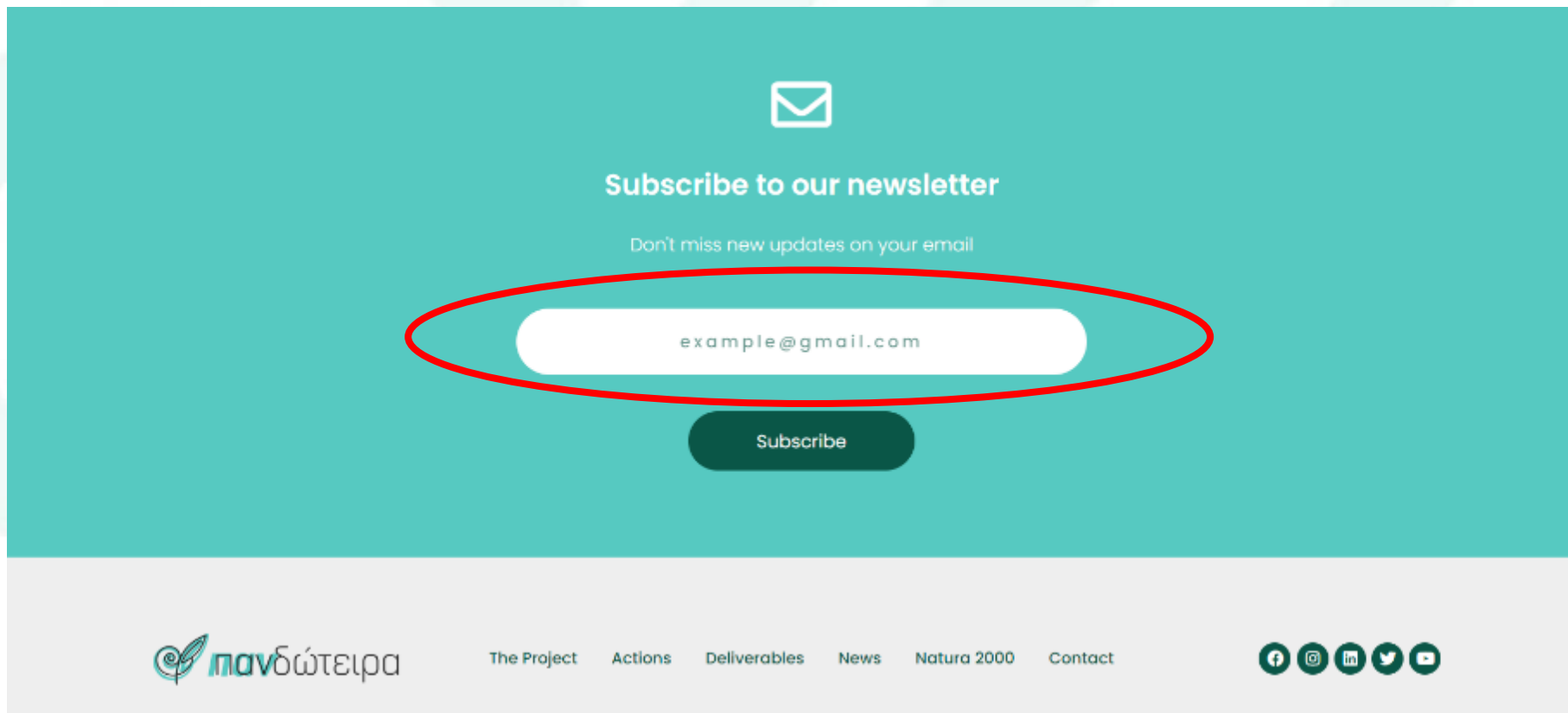









Subscribe to our newsletter

Don't miss new updates on your email

Subscribe

 [The Project](#) [Actions](#) [Deliverables](#) [News](#) [Natura 2000](#) [Contact](#)     



ΕΥΧΑΡΙΣΤΟΥΜΕ

<https://pandoteira.cy>



Με τη συγχρηματοδότηση του προγράμματος
LIFE της Ευρωπαϊκής Ένωσης

